



Voorgevel



Rechter zijgevel



Achtergevel

* Bouwnummer 24 en 25 dakraam aan de achterzijde.
Andere bouwnummers dakraam aan de voorzijde



Linker zijgevel

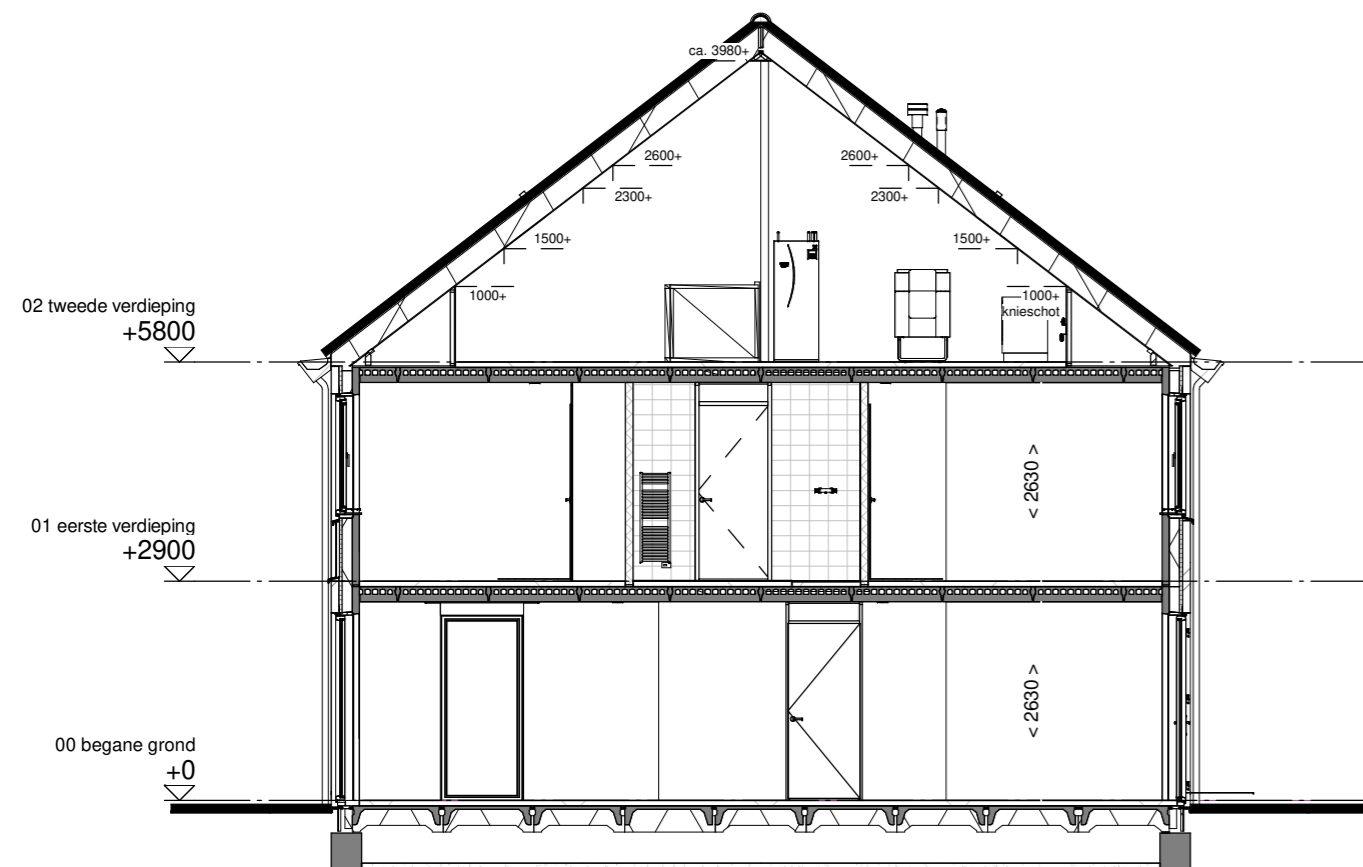

Doorsnede A-A

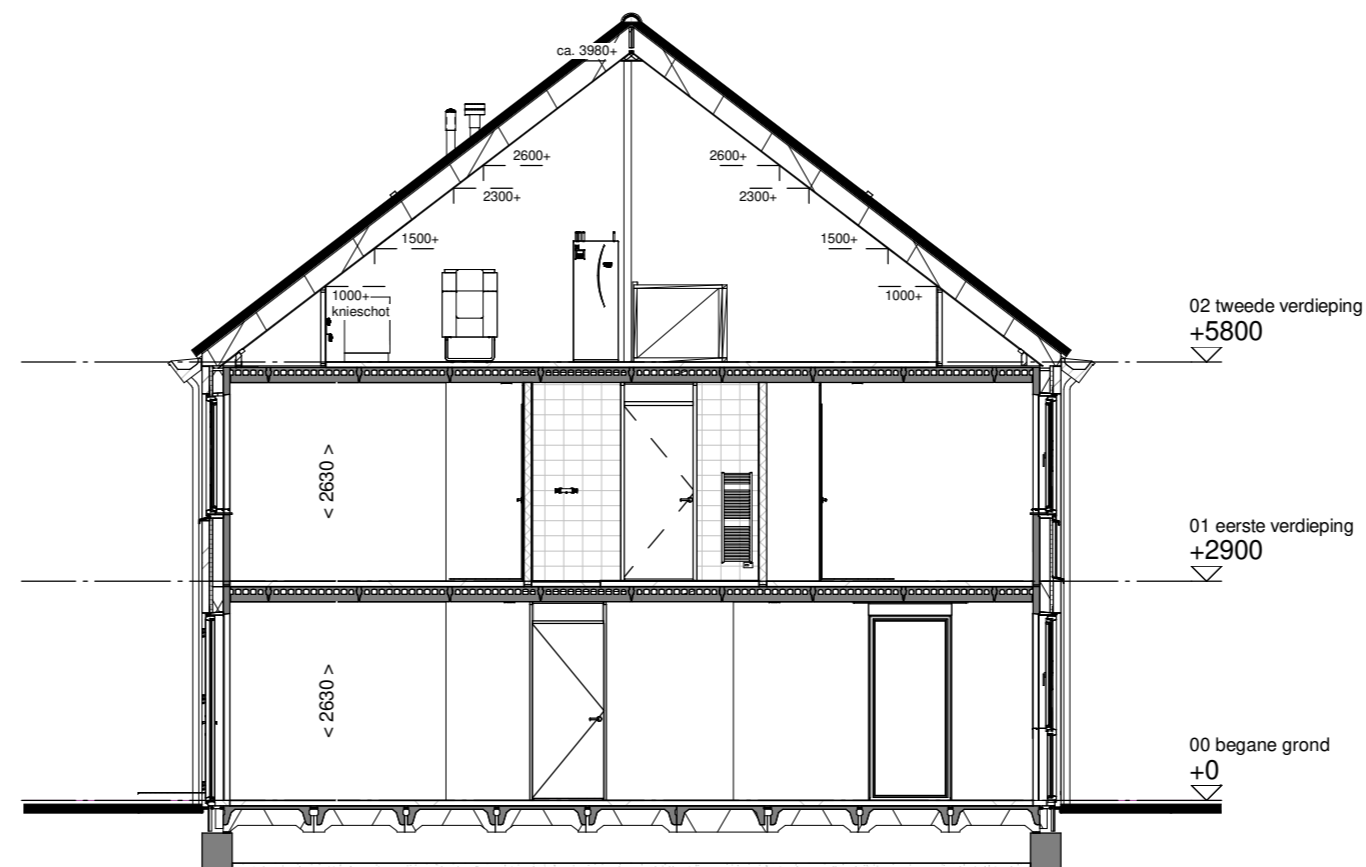

Doorsnede B-B

Renvooi

	metselwerk kleur licht		staand metselwerk kleur licht
	metselwerk kleur middel		staand metselwerk kleur middel
	metselwerk kleur donker		staand metselwerk kleur donker
	eternit horizontaal kleur sepiabruin		dakpannen kleur antraciet
	eternit verticaal kleur sepiabruin		

Disclaimer

De op deze tekening aangegeven maten zijn circa maten in millimeters en tussen de wanden / vloeren gemeten, waarbij geen rekening is gehouden met enige wandafwerking, plinten, aftrimming, ect. In verband met de nauwkeurige uitwerking van details, constructie, maatvoering, materialen e.d. kunnen er kleine afwijkingen ontstaan ten opzichte van de nu vermeldde gegevens. Deze geringe afwijkingen geven geen aanleiding tot verrekening. Aan de op deze tekening aangegeven maten kunnen derhalve geen rechten worden ontleend. De op deze tekening aangegeven maatvoering is niet geschikt voor opdrachten aan derden door koper(s). De posities van aansluitingen en installatie onderdelen zijn indicatief op tekening aangegeven. De exacte aantallen en posities zullen na berekening in het werk door de installateurs worden bepaald en kunnen afwijken van deze tekening.

Situatie

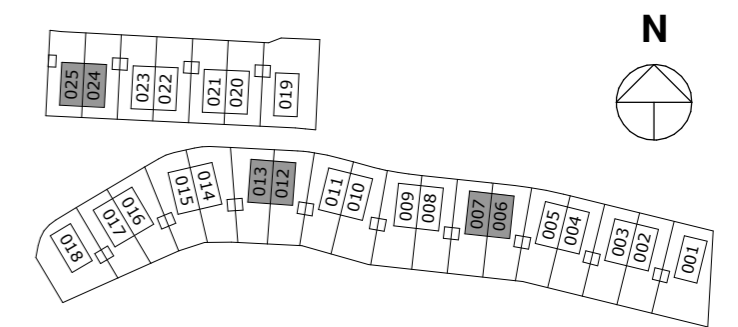

3D Impressie

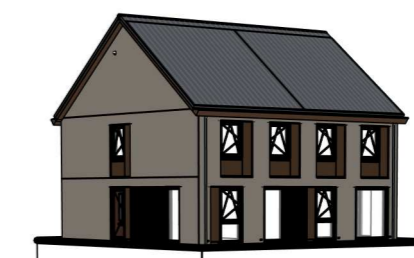

Project: 25 woningen Hof van Liz te Leusden
 Opdrachtgever: Van Wijnen Projectontwikkeling Midden BV
 Bladomschrijving: Gevels en doorsneden 2^kap donker
 Bladnummer: VT-02-05
 Schaal: 1:100
 Datum: 16-10-2020